

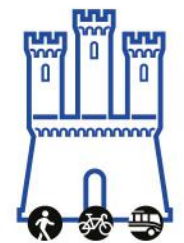

Città di
CASTRIGNANO DEL CAPO
Provincia di Lecce



PIANO URBANO PER LA MOBILITÀ SOSTENIBILE PUMS

(ai sensi del D.M. 04.08.2017 - G.U. n.233 del 05.10.2017 - del D.Lgs n. 257 del 16.12.2016 e delle Linee Guida sui PUMS della Regione Puglia, approvate con D.G. n. 193 del 20.02.2018 - rif. BURP n. 36 del 12.03.2018)

COMMITTENTE
RUP

Comune di Castrignano del Capo (LE)
Ing. Gregorio Curri

Area Tecnica Progettisti

Metamor
ARCHITETTI ASSOCIATI

Gruppo di progetto:
arch. Juri Battaglini
arch. Gaetano Fornarelli
arch. Mauro Lazzari
arch. Marco Lazzari

elaborazioni! s.r.l.

Gruppo di progetto:
ing. Maurizio Difronzo, Direttore Tecnico
ing. Rita Alessandra Aquilino
ing. Stefano Marino
ing. Germana Pignatelli
arch. Giorgia Floro
ing. Roberta Gentile

Timbri ed Approvazioni

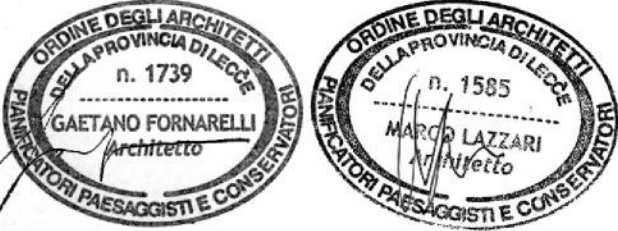

Elaborazioni S.r.l.
Via Marco Partipilo, 4 - 70124 BARI
C.F. - P. IVA 06674880726

ELAB./TAV.

TAV A1.2

INCIDENTALITÀ
ANALISI DELL'OFFERTA

REDAZIONE

MARZO 2021

ADOZIONE

APPROVAZIONE

DATI ASSET 2018

Numero totale di incidenti registrato

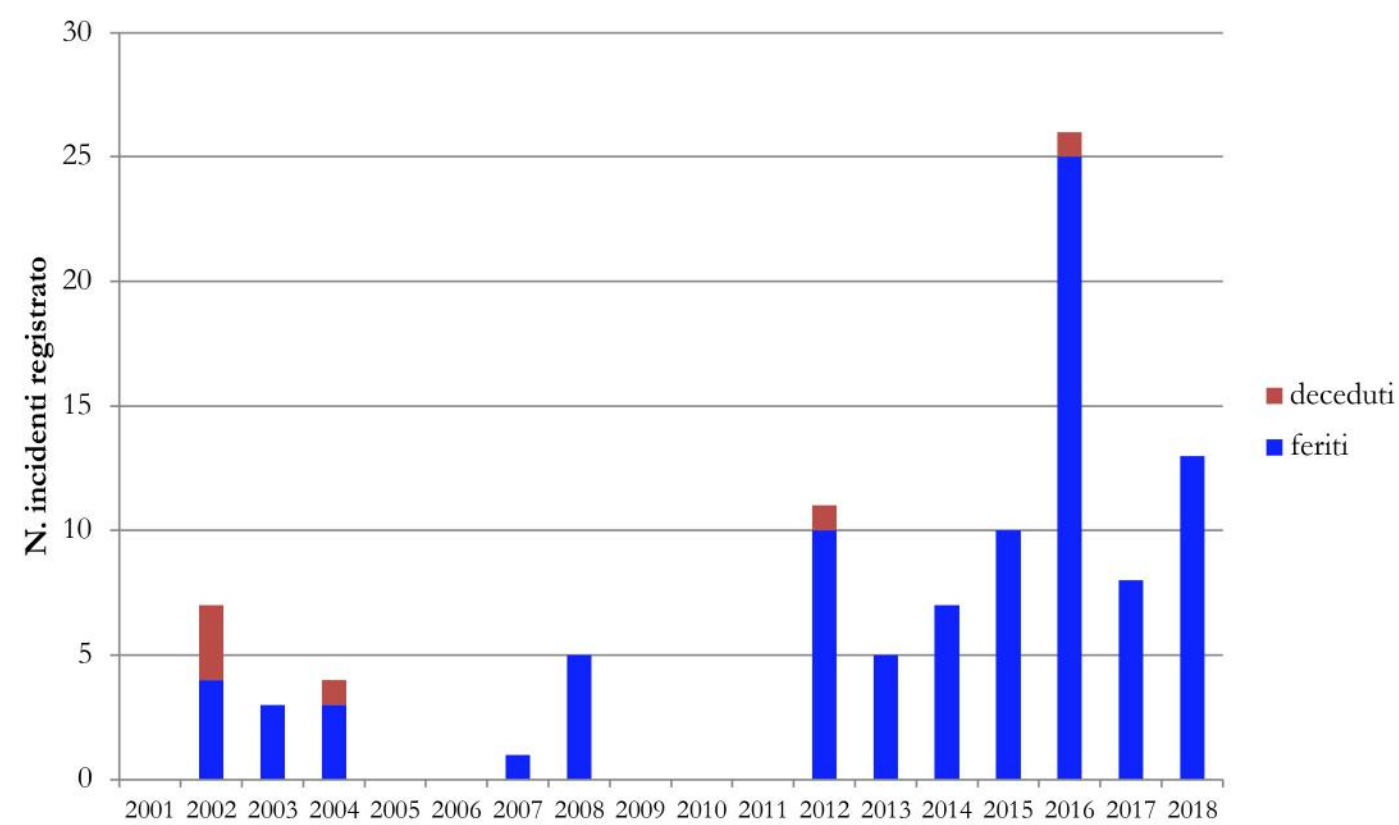

I dati sull'incidentalità qui presentati sono frutto delle indagini CREMSS (Centro Regionale di Monitoraggio per la Sicurezza Stradale) prima e ASSET (Agenzia Regionale Strategica per lo Sviluppo Ecosostenibile del Territorio) poi. Il significativo aumento dei casi segnalato a partire dal 2012 è dovuto all'efficacia del metodo di monitoraggio.

Percentuale di incidenti registrati nell'abitato

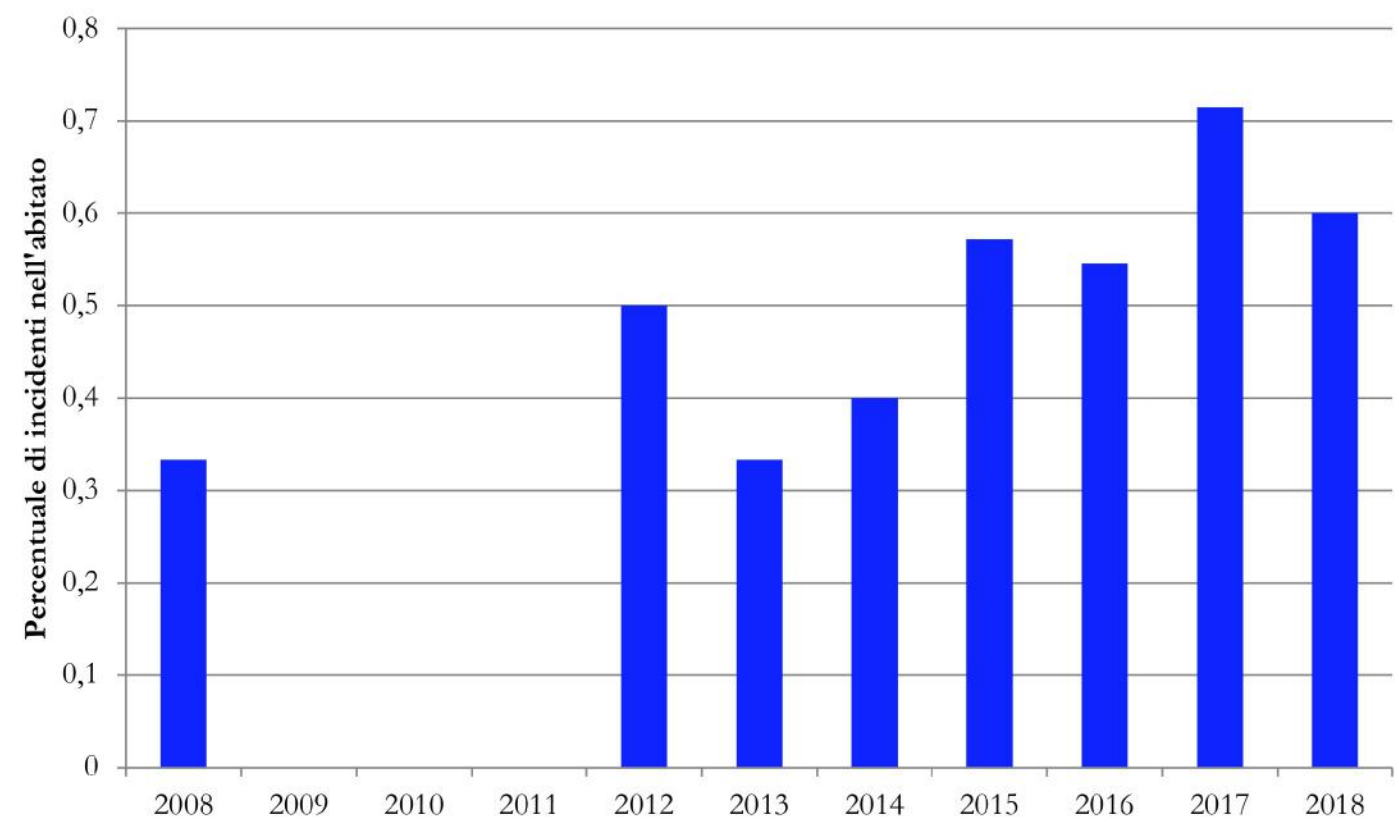

È da segnalare che gli incidenti all'interno dell'abitato, pur in misura leggera, prevalgono sul totale. A fronte di un numero minore, nella zona extraurbana si riscontrano tuttavia un maggior numero di incidenti con maggiore gravità del danno, ovvero con feriti o deceduti, come si vede nelle planimetrie in tavola.

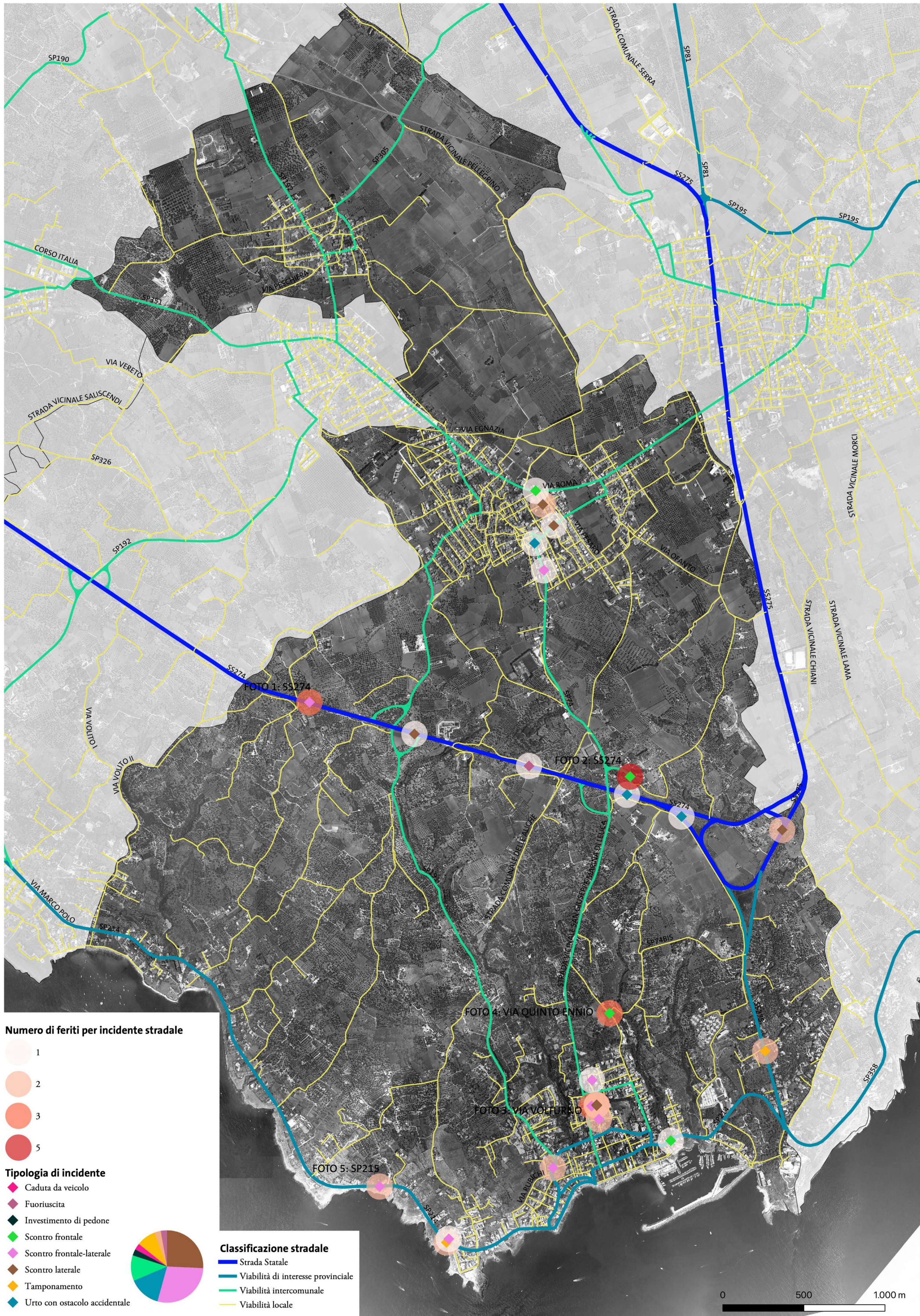

Numero di feriti per incidente stradale

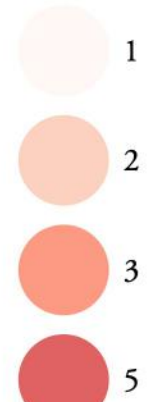

Tipologia di incidente



Classificazione stradale



FOTO 1: SS274 | SCONTRO FRONTALE - LATERALE | 3 FERITI



FOTO 2: RACCORDO SS274 | SCONTRO FRONTALE | 5 FERITI

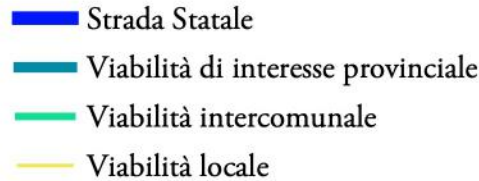

FOTO 3: VIA VOLTURNO | SCONTRO FRONTALE - LATERALE | 2 FERITI



FOTO 4: VIA QUINTO ENNIO | SCONTRO FRONTALE | 3 FERITI



FOTO 5: SP215 | SCONTRO FRONTALE - LATERALE | 2 FERITI